

Isikliku kasutusõiguse seadmise asendiplaan

IKÕ ala Pos. nr. (plaanil)	Kinnistu registriosa nr.	Katastriüksuse tunnus, nimi ja sihtotstarve	Asukoht riigitee (nr. ja nimi) suhtes (lõigu algus ja lõpp)	IKÕ ala pindala (m²)	Tehnovõrk
Pos_1	8090950	15401:001:0100; 17160 Viru-Nigula - Aseri tee; transpordimaa	17160 Viru-Nigula - Aseri; kulgemine 11,78 - 11,80 km	18	Side maakaabel 9 m

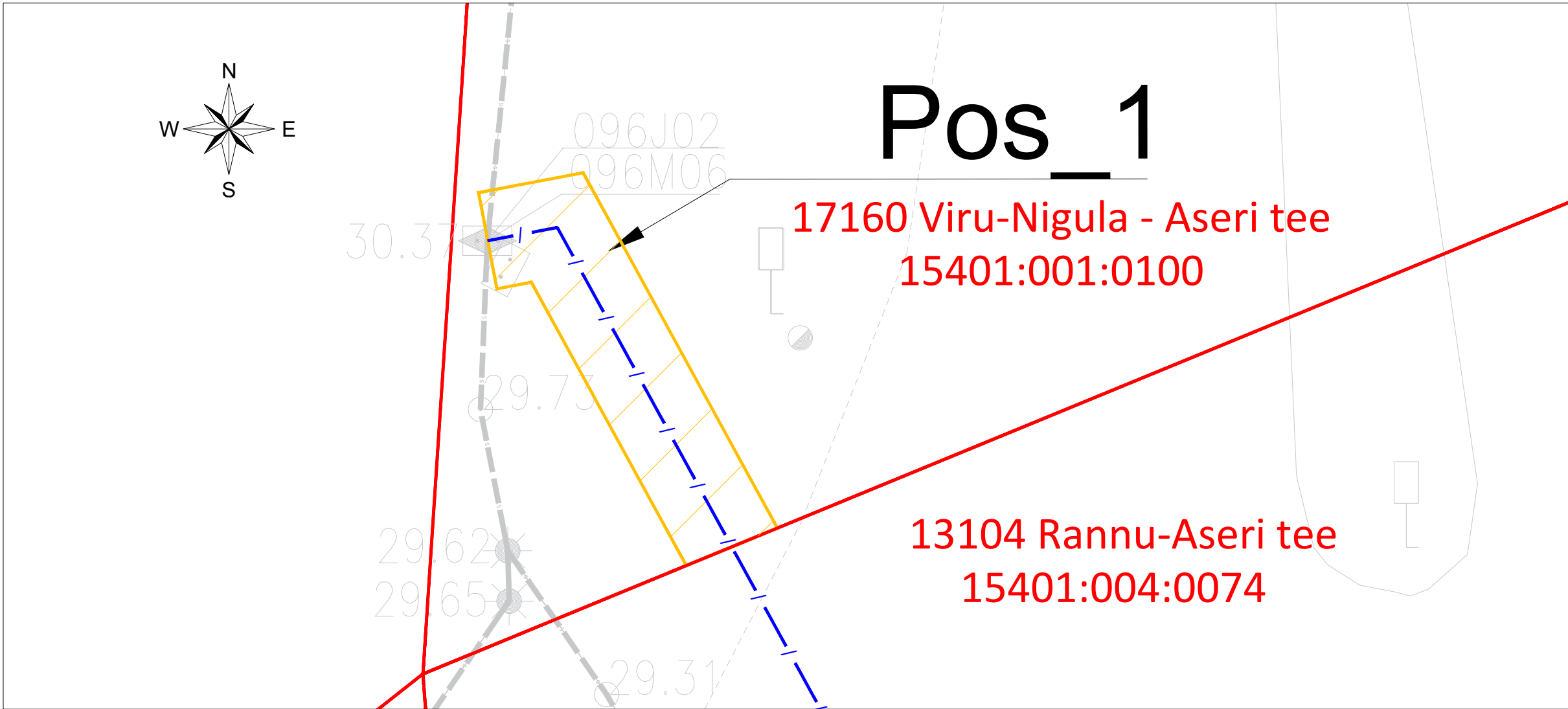

TINGMÄRGID:



KASUTUSÕIGUSE ALA



KATASTRIÜKSUSE PIIRID



PROJEKTEERITUD MULTITORU PINNASES

Projekti nimi / aadress:	Passiivse elektroonilise side juurdepääsuvõrgu rajamine, A74N021 Aseri alevik, Viru-Nigula vald, Lääne-Viru maakond			Töö nr. VT1960
Koostanud:	AllSpark OÜ K.-E. Mäemurd	Mõõtkava 1 : 100	Leht / formaat 1 / A3	Kuupäev 31.07.2023